

SUBESTAÇÃO AÉREA DE 150 kVA CE3-TC

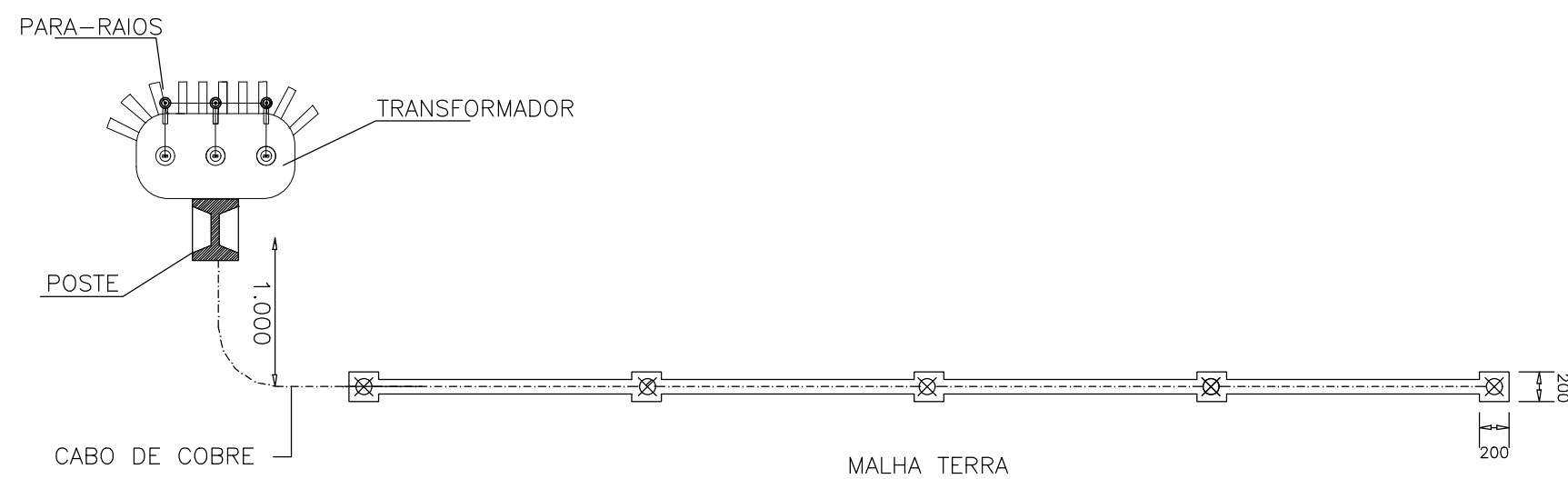

OBS: A RESISTÊNCIA MÁXIMA PARA MALHA DE TERRA SERÁ DE 10Ω

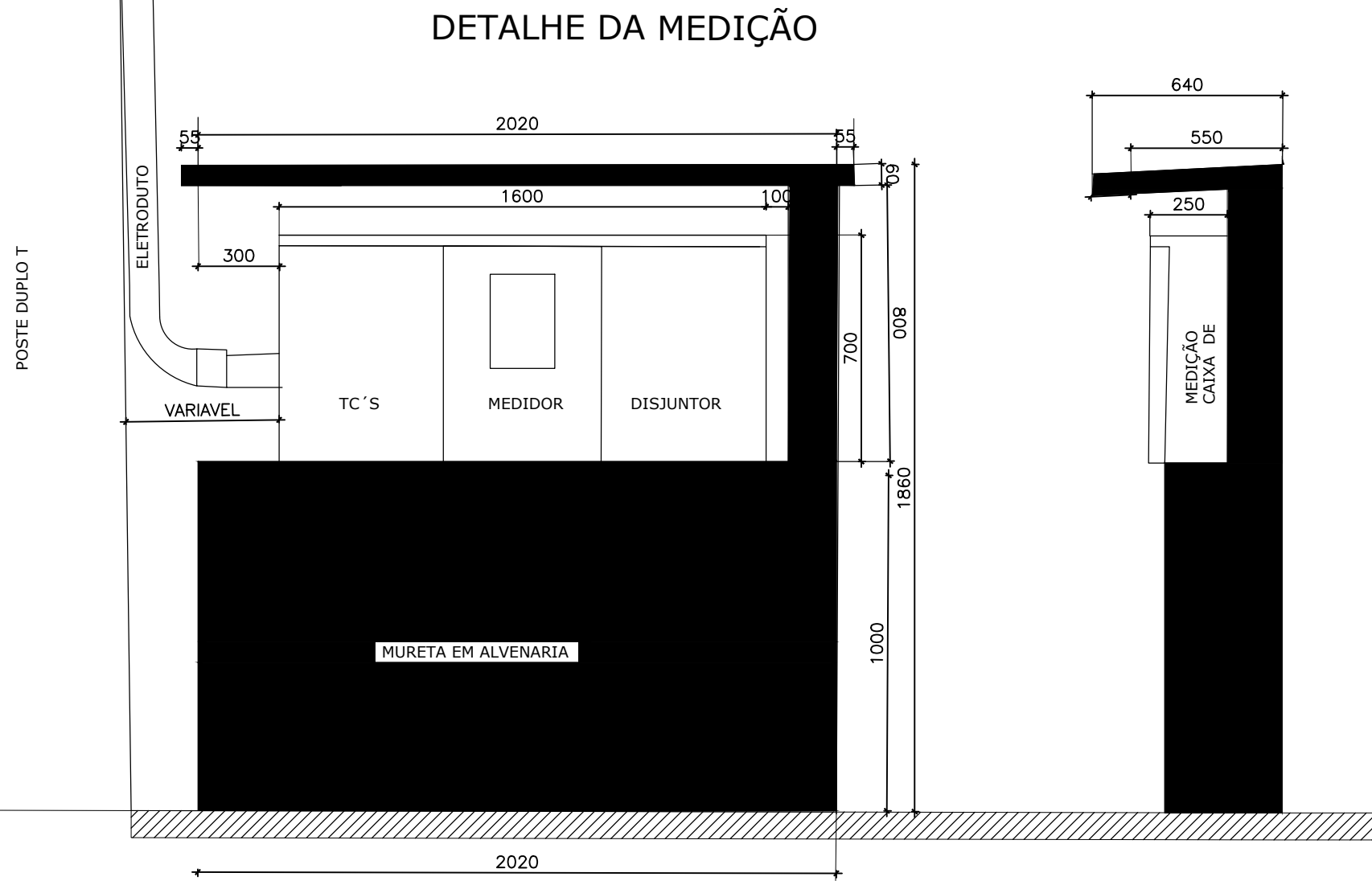
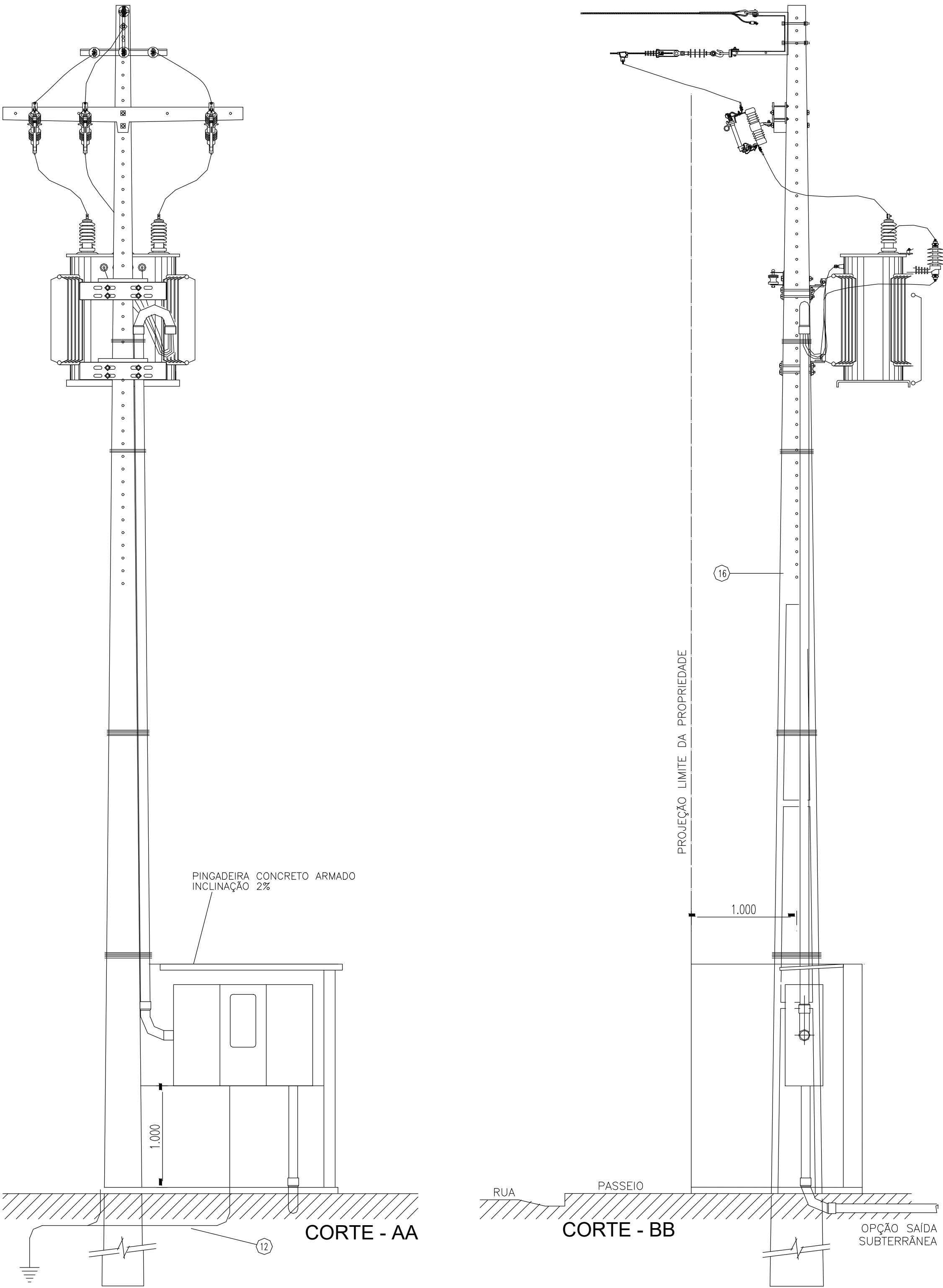
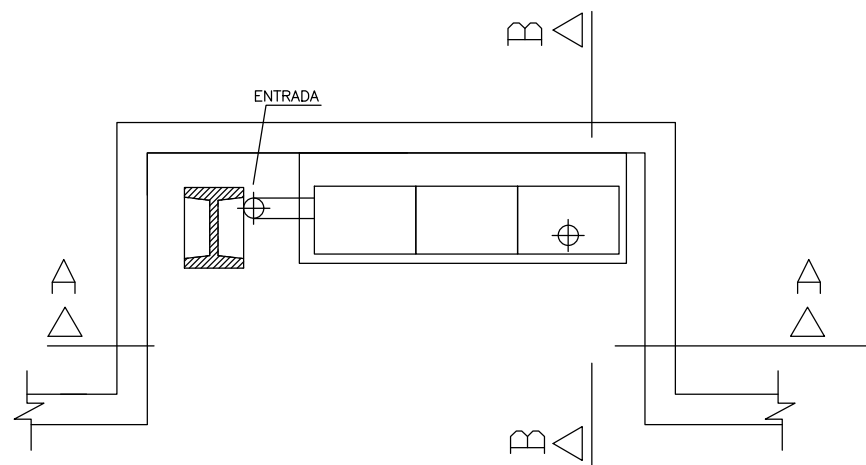
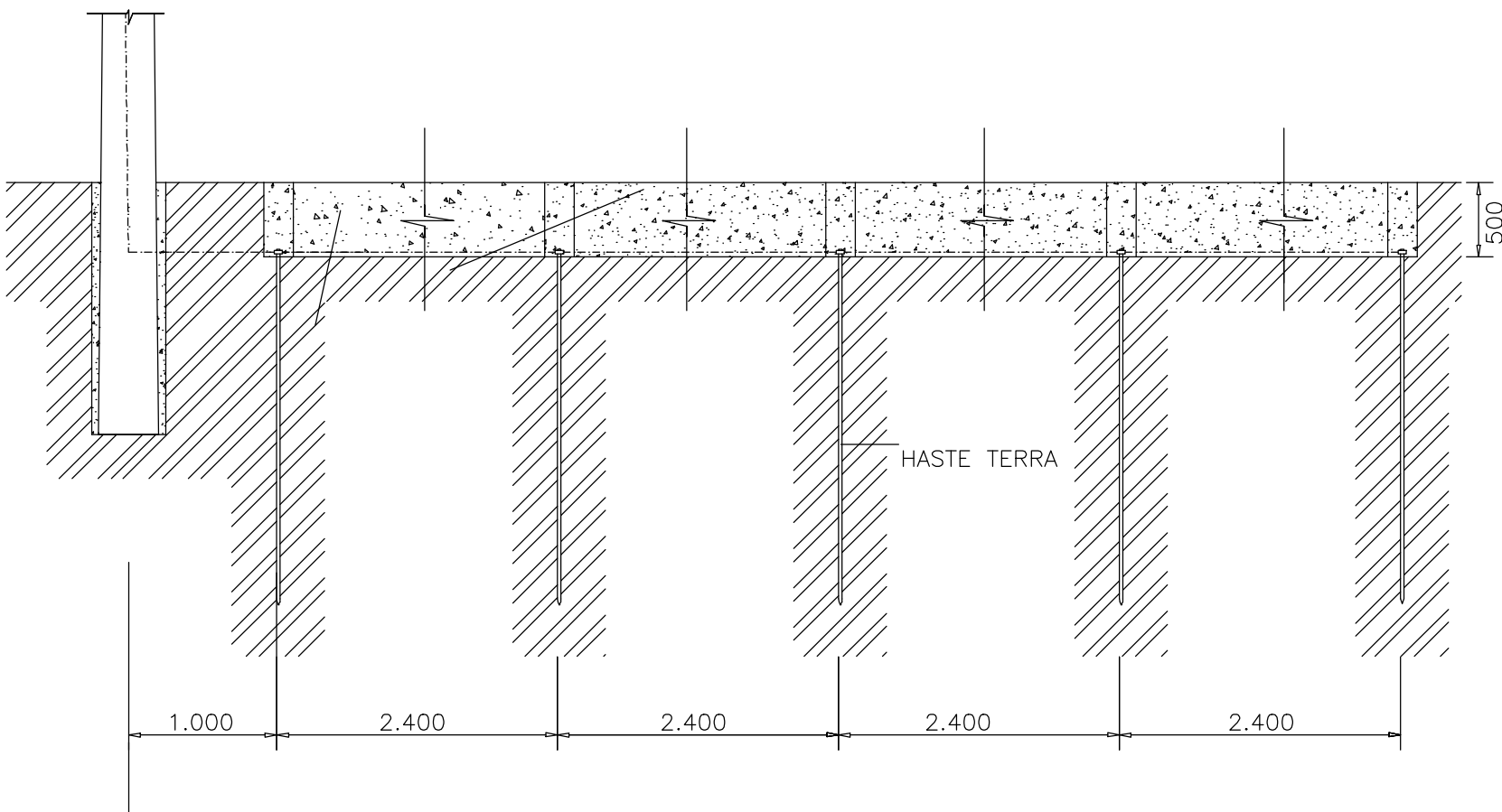
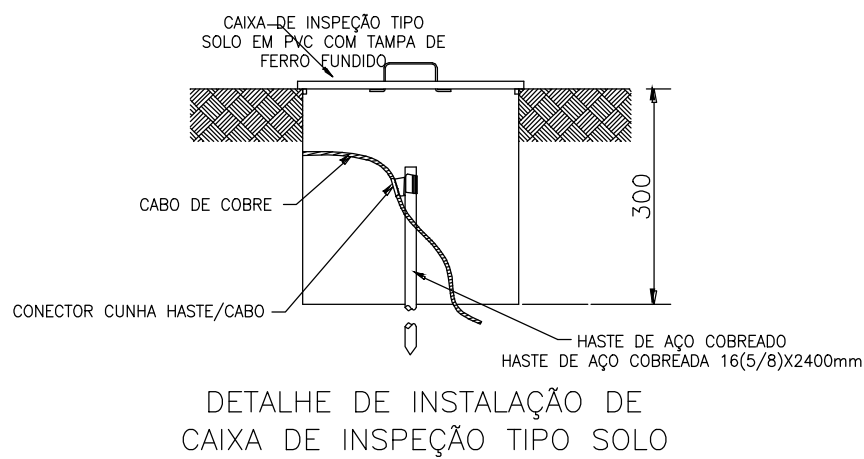

Eng. Valterdes Carvalho Silva Filho  
CREA 1920357300

		GOVERNO DO ESTADO DO PIAUÍ	
SEDUC - SECRETARIA DE ESTADO DA EDUCAÇÃO		CETI CIRILA MARIA DE JESUS	
DEPARTAMENTO: UNIDADE DE GESTÃO DA REDE FÍSICA	TÍTULO DO PROJETO: INSTALAÇÕES ELÉTRICAS		DESENHO: <b>ELE</b>
ENDEREÇO DO SERVIÇO: RUA SEBASTIÃO RAIMUNDO IRINEU, SN, BAIRRO ALTO DA MARAVILHA	TÍTULO DO DESENHO: PLANTA BAIXA E DETALHAMENTOS		PRANCHA: <b>01/01</b>
MUNICÍPIO: SÃO FRANCISCO DE ASSIS - PI	ZONA: URBANA	ESCALA: INDICADA	
DESENHO: VALTERDES FILHO	FASE:	DATA: JULHO/2024	REVISÃO: